



Cortijo "Los Nopales"

TU CASA RURAL TE INVITA A VOLVER A LA NATURALEZA



"El contacto directo o indirecto con la Naturaleza puede ayudar a disminuir la fatiga mental y recuperar la atención."

EL Cortijo "Los Nopales" se encuentra dentro de un entorno, donde se ha mantenido desde mediado de siglo pasado, una apuesta clara por la agricultura ecológica (laboreo tradicional y ausencia total de pesticidas), siendo testimonio fehaciente de ello, su flora y fauna características.

La Ecogestión se logra mediante el uso de tecnologías y procedimientos artesanales, aplicados en el entorno rural con unos costes muy reducidos y alta rentabilidad.

Una parte de los ingresos procedentes de nuestros clientes, se donan a "ACUDE" (Asociación naturalista murciana para la custodia del territorio y desarrollo sostenible)

Como llegar:



COORDENADAS GPS DEL CORTIJO "Los Nopales"

Latitud : 37° 32' 53,74" (Norte)

Longitud : 1° 52' 59,08" (Oeste)



Cortijo "Los Nopales"



VOLVER A LA NATURALEZA

El Cortijo "Los Nopales", que fue en otros tiempos casa de labranza, es hoy una excelente Casa Rural que goza de todos los servicios y comodidades para alojarse en ella.

Esta situado en un paraje de gran importancia medio ambiental, como es el Parque Natural del Cabezo de la Jara de Puerto Lumbreras.

A una altitud de mil metros sobre el nivel del mar, cuenta con magnificas vistas que te permiten divisar desde la costa de Águilas hasta la Sierras de Almenara, Espuña y María. Dicha ubicación ofrece, en un radio de unos cuarenta kilómetros, la posibilidad de visitar, en muy poco tiempo, pueblos, ciudades y lugares como Mojacar, Águilas, Lorca, Puerto Lumbreras o la Comarca de Los Velez.

Cortijo "Los Nopales"

Gerente : Francisco Gómez
Diputación : Cabezo de la Jara
Ayuntamiento : Puerto Lumbreras (Murcia)
Tif Movil: 619 32 36 39
TIF Fijo: 968 40 25 91

WEB : www.cortijolosnopales.es
Email: info@cortijolosnopales.es

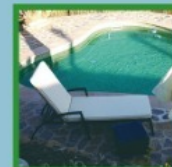
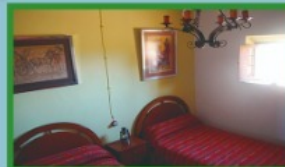
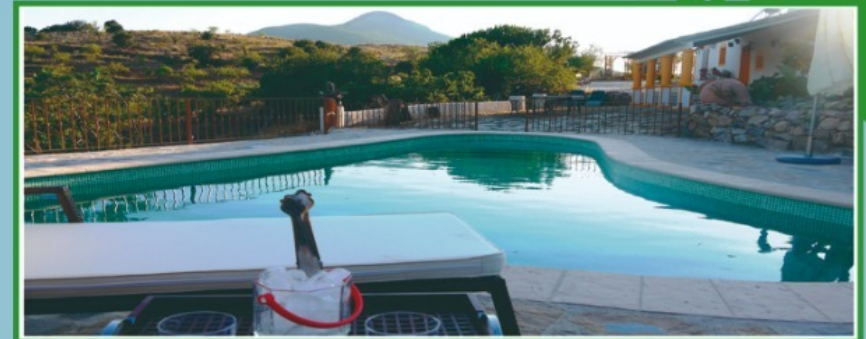

Entorno y Actividades

Casa de labranza totalmente restaurada, localizada en plena montaña del Paraje Natural "Cabezo de la Jara" y dotada de las energías alternativas: fotovoltaica y eólica.

Senda Botánica de plantas autóctonas en el interior de la finca, que invita a ser recorrida.

Cercana al Mediterráneo (Mojacar y Águilas), a Puerto Lumbreras "Medina Nogalte", a la Comarca de los "Vélez" y a Lorca "Taller del Tiempo".

En sus alrededores magnífico Xerojardín, sendero de medio y largo recorrido que le harán disfrutar de la belleza y riqueza del paisaje.

Hábitat natural de la "Testudo Graeca", especie en peligro de extinción. Jaraíz (pequeño museo enológico)

Visitas guiadas a las minas del Ocre (cielo abierto) y al observatorio Astronómico Municipal.

Servicios e instalaciones

Interior:

- El Cortijo LOS NOPALES consta de: tres dormitorios - dos dobles y uno individual- , baño completo, salón-comedor con chimenea de leña, y cocina completa.
- Se autoabastece de energías renovables -fotovoltaica y eólica- y esta equipado de calefacción tradicional.
- A disposición, juegos de mesa y pequeña biblioteca de Astronomía, Astrología y Fauna y Flora.

Exterior:

- Un porche con mobiliario, cenador, barbacoa y PISCINA con solárium.
- El cortijo esta rodeado por una valla, ideal para acoger su(s) mascota(s)
- El sendero botánico, en el interior de la finca, os invita a acercaros al paisaje típico de monte mediterráneo y a las especies vegetales que nos rodean.